

數位學習載具

管理與介紹

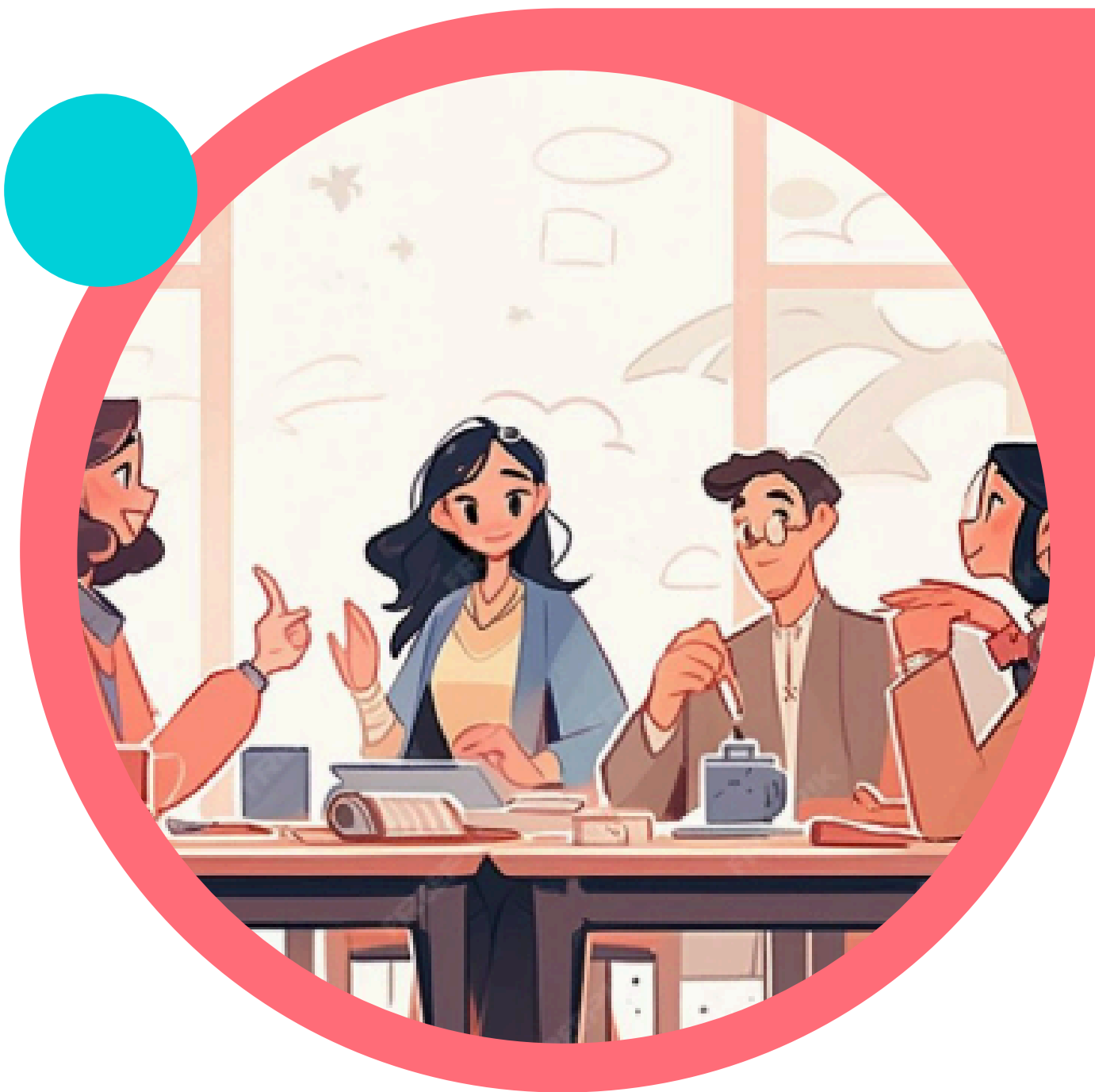

嘉義縣數位學習專案辦公室

# 本節內容



1. MOEMDM系統介紹
2. TANet測速軟體
3. 學校載具管理系統SDMS

<https://teach.link/0409>



# MOEMDM

## 教育部學習載具管理系統

# 教育部MDM系統

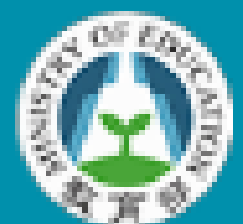

## 教育部學習載具管理系統

教育部學習載具管理系統

登入



帳號管理



載具管理



群組管理



軟體管理



政策管理



數據管理



教育部學習載具管理系統 <https://mdm.edu.tw/>

教育雲帳號登入→數據管理→載具儀表→查詢數據 (線上查看或匯出載具清單)

# 教育部MDM系統

所屬學校名稱

目前篩選時間

載具使用情形 縣立 國小

選取作業系統： Windows

資料更新時間：4/2/2026  
目前篩選時間：3/1/2026-3/31/2026

使用載具數(臺)

192臺

使用率(%)

95.05%

未使用數(臺)

10臺

未使用率(%)

4.95%

總載具數(臺)

202臺

總使用時間

864.5小時

日均使用時間

0 0.20 8

載具最後同步時間

所有載具名稱

原生MDM同步時間

-5CG2275	2026/3/30 下午 11:27:31
-5CG2275	2026/3/30 下午 11:27:29
-5CG2275	2026/3/30 下午 11:27:13
-5CG2275	2026/3/30 下午 11:27:07
-5CG2276	2026/3/30 下午 11:27:00
-5CG2275	2026/3/30 下午 11:26:56
-5CG2276	2026/3/30 下午 11:26:54
-5CG2275	2026/3/30 下午 11:26:39
-5CG2276	2026/3/30 下午 11:26:29
-5CG2275	2026/3/30 下午 11:26:09
-5CG2275	2026/3/30 下午 11:22:41

使用時間趨勢分析(小時)

目前篩選時間：3/1/2026-3/31/2026

# 教育部MDM系統，可以做什麼？

## 數據儀表板

未使用數 點圓餅圖：  
即可查看<紅字>載具列表

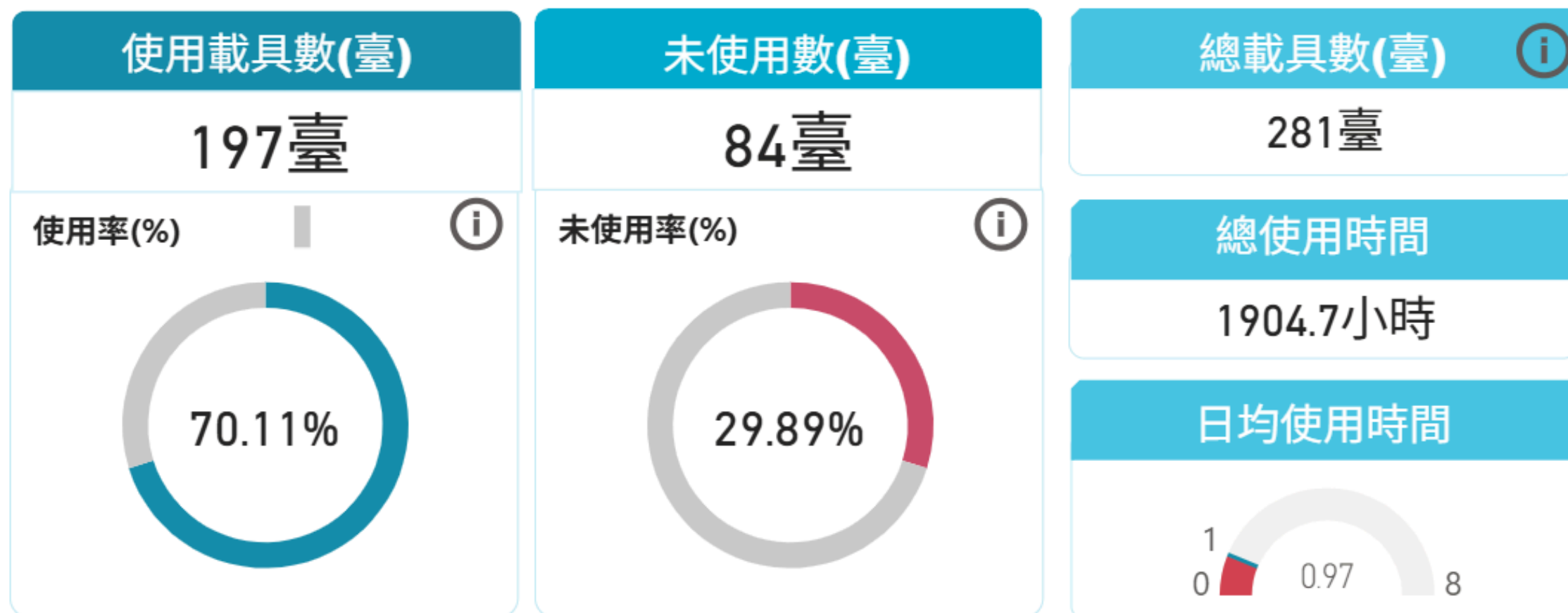

載具最後同步時間 ⓘ	
所有載具名稱	原生MDM同步時間
IPAD062	2026/1/9 下午 01:29:04
IPAD064	2026/1/9 下午 01:28:56
IPAD097	2026/1/9 下午 01:28:51
IPAD063	2026/1/9 下午 01:28:43
IPAD074	2026/1/9 下午 01:28:39
IPAD066	2026/1/8 下午 01:31:49
IPAD026	2025/12/18 下午 01:34:05
IPAD028	2025/12/16 下午 12:12:19
THSD-iPad001	2025/12/10 上午 07:51:36

# 出現未使用數 (序號呈紅字) ,常見原因有：

未使用數\_點圓餅圖：  
即可查看<紅字>載具列表

- 載具更換序號
- 逾兩個月未使用脫管(微軟&iOS)

**多觀察 多留意！**

載具最後同步時間	所有載具名稱	原生MDM同步時間
	IPAD062	2026/1/9 下午 01:29:04
	IPAD064	2026/1/9 下午 01:28:56
	IPAD097	2026/1/9 下午 01:28:51
	IPAD063	2026/1/9 下午 01:28:43
	IPAD074	2026/1/9 下午 01:28:39
	IPAD066	2026/1/8 下午 01:31:49
	IPAD026	2025/12/18 下午 01:34:05
	IPAD028	2025/12/16 下午 12:12:19
	THSD-iPad001	2025/12/10 上午 07:51:36

# 出現未使用數 ,只需自行調整即可：

未使用數\_點圓餅圖：  
即可查看<紅字>載具列表

載具最後同步時間 ⓘ	
所有載具名稱	原生MDM同步時間
IPAD062	2026/1/9 下午 01:29:04
IPAD064	2026/1/9 下午 01:28:56
IPAD097	2026/1/9 下午 01:28:51
IPAD063	2026/1/9 下午 01:28:43
IPAD074	2026/1/9 下午 01:28:39
IPAD066	2026/1/8 下午 01:31:49
IPAD026	2025/12/18 下午 01:34:05
IPAD028	2025/12/16 下午 12:12:19
THSD-iPad001	2025/12/10 上午 07:51:36

- 未開機連網
- 篩選區間有差異

# 篩選區間的差異性

數據統計

- 歷史
- 113-2
- 114-1
- 當月

資料更新時間  
目前篩選時間

4/2/2026  
4/1/2026-4/30/2026

載具使用情形 - 縣立 國小

選取作業系統： Windows

資料更新時間：4/2/2026  
目前篩選時間：4/1/2026-4/30/2026

使用載具數(臺)

臺

使用率(%)

0.00%

未使用數(臺)

202臺

未使用率(%)

100.00%

總載具數(臺)

202臺

總使用時間

0小時

日均使用時間

0 1 0.00 8

載具最後同步時間

所有載具名稱

原生MDM同步時間

-5CG227	2026/3/30 下午 11:27:31
-5CG227	2026/3/30 下午 11:27:29
-5CG227	2026/3/30 下午 11:27:13
-5CG227	2026/3/30 下午 11:27:07
-5CG227	2026/3/30 下午 11:27:00
-5CG227	2026/3/30 下午 11:26:56
-5CG227	2026/3/30 下午 11:26:54
-5CG227	2026/3/30 下午 11:26:39
-5CG227	2026/3/30 下午 11:26:29

# 下拉式選單

自行設定所需要的日期區間  
基本會以「月」為一個篩選區間

系統載具清單

切換載具顯示

載具名稱	載具序號
------	------

切換報表

載具使用率統計 未使用載具清單

報表篩選器

日期篩選-月

今年 (YEAR) + 本月 (MO... ▾

日期區間

2026/4/1 📅 2026/4/30 📅

作業系統

全部 ▾

計畫名稱

全部 ▾

# 篩選區間的差異性

資料更新時間  
目前篩選時間

4/2/2026  
3/1/2026-3/31/2026

載具使用情形 - 縣立 國小

選取作業系統： Windows

資料更新時間：4/2/2026  
目前篩選時間：3/1/2026-3/31/2026

使用載具數(臺)

192臺

使用率(%)

95.05%

未使用數(臺)

10臺

未使用率(%)

4.95%

總載具數(臺)

202臺

總使用時間

864.5小時

日均使用時間

0 0.20 8

載具最後同步時間

所有載具名稱

原生MDM同步時間

-5CG227	2026/3/30 下午 11:27:31
-5CG227	2026/3/30 下午 11:27:29
-5CG227	2026/3/30 下午 11:27:13
-5CG227	2026/3/30 下午 11:27:07
-5CG227	2026/3/30 下午 11:27:00
-5CG227	2026/3/30 下午 11:26:56
-5CG227	2026/3/30 下午 11:26:54
-5CG227	2026/3/30 下午 11:26:39
-5CG227	2026/3/30 下午 11:26:29



# 未使用載具清單

未使用載具清單

← 回上頁

日期區間

2024/10/1

2024/10/16

縣市	學校代碼	學校名稱	作業系統	原生MDM	載具序號	計畫名稱	model	最後
							Pad 9th generation (Wi-Fi)	2024/9/21 上午 07:41:58
							Pad 7th Generation (Wi-Fi)	2024/9/24 下午 01:50:09
							Pad 7th Generation (Wi-Fi)	2024/9/29 下午 02:08:20
							Pad 9th generation (Wi-Fi)	2024/8/6 上午 10:23:43
							Pad 9th generation (Wi-Fi)	2024/9/23 下午 04:11:57
							Pad 9th generation (Wi-Fi)	2024/10/15 上午 11:40:26

點一下「...」

未使用載具清單

← 回上頁

日期區間

2024/10/1

2024/10/16

縣市	學校代碼	學校名稱	作業系統	原生MDM	載具序號	計畫名稱	model	最後
							iPad 9th generation (Wi-Fi)	2024/9/2
							iPad 7th Generation (Wi-Fi)	2024/9/2
							iPad 7th Generation (Wi-Fi)	2024/9/2
							iPad 9th generation (Wi-Fi)	2024/8/6
							iPad 9th generation (Wi-Fi)	2024/9/23 下午 04:11:57
							iPad 9th generation (Wi-Fi)	2024/10/15 上午 11:40:26

匯出資料

顯示為資料表

焦點

遞減排序

遞增排序

排序依據



# 未使用載具清單

## 匯出資料



以符合您需求的格式匯出您的資料。如果您有大量資料，則根據您選取的檔案類型，匯出的資料列數目可能會受到限制。 [深入了解匯出資料](#)



### 具有目前配置的資料

ⓘ 此選項僅適用於資料表和矩陣視覺效果



### 摘要的資料

匯出用來建立視覺效果 (例如加總、平均值及中間值) 的摘要資料。



### 基礎資料

ⓘ 視覺效果沒有彙總或量值

檔案格式:

.xlsx (資料列上限為 150,000) ▾

匯出

取消

# 未使用載具清單

縣市	學校代	學校名	作業系	原生M	載具序號	載具名稱	計畫名稱	model	原生MDM同步時間	缺失狀	學校層
嘉義縣							前瞻計畫-5G	HP ProBook x360 11 G7 Education Edition	2026/1/16 11:03	正常	全校
嘉義縣							前瞻計畫-5G	HP ProBook x360 11 G7 EE	2025/12/9 16:16	正常	全校
嘉義縣							前瞻計畫-5G	HP ProBook x360 11 G7 Education Edition	2025/12/16 15:46	正常	全校
嘉義縣							生生用平板	HP Pro x360 Fortis 11 inch G9 Notebook PC	2025/12/9 10:40	正常	全校
嘉義縣							生生用平板	HP Pro x360 Fortis 11 inch G9 Notebook PC	2026/2/21 10:58	正常	全校
嘉義縣							生生用平板	HP Pro x360 Fortis 11 inch G9 Notebook PC	2025/12/9 10:16	正常	全校
嘉義縣							生生用平板	HP Pro x360 Fortis 11 inch G9 Notebook PC	2025/12/9 10:36	正常	全校
嘉義縣							生生用平板	HP Pro x360 Fortis 11 inch G9 Notebook PC	2025/12/9 09:53	正常	全校
嘉義縣							生生用平板	HP Pro x360 Fortis 11 inch G9 Notebook PC	2025/12/9 10:11	正常	全校
嘉義縣							生生用平板	HP Pro x360 Fortis 11 inch G9 Notebook PC	2025/12/9 10:38	正常	全校

匯出檔案為Excel表格

可點開欄位查看每部載具詳細資訊

# 載具清單

首頁 » 數據管理 » 載具儀表

您好，歡迎使用載具管理平臺

數據統計

歷史

113-2

114-1

當月



匯出載具清單

載具使用數量及使用比率



載具使用情形 - 縣立 國小

選取作業系統： Windows

資料更新時間：4/2/2026

目前篩選時間：3/1/2026-3/31/2026

使用載具數(臺)

192臺

未使用數(臺)

10臺

總載具數(臺)

202臺

載具最後同步時間

所有載具名稱

原生MDM同步時間

# 載具清單-全校納管載具

A1	縣市									
	A	B	C	D	E	F	G	H	I	J
1	縣市	學校代碼	學校名稱	作業系統	載具型號	載具名稱	serialNumber	最後連線	platformtype	計畫名稱
2	嘉義縣				HP ProBook x360 11 G7 Education Edition	-5CG129	V	2026-03-19 11:48:02	Intune	前瞻計畫-5G
3	嘉義縣				HP ProBook x360 11 G7 Education Edition	-5CG129	6	2026-03-21 00:06:27	Intune	前瞻計畫-5G
4	嘉義縣				HP ProBook x360 11 G7 Education Edition	-5CG129	2	2026-04-01 11:08:54	Intune	前瞻計畫-5G
5	嘉義縣				HP ProBook x360 11 G7 Education Edition	-5CG129	7	2026-03-31 11:45:56	Intune	前瞻計畫-5G
6	嘉義縣				HP ProBook x360 11 G7 Education Edition	-5CG129	Y	2026-04-01 11:38:04	Intune	前瞻計畫-5G
7	嘉義縣				HP ProBook x360 11 G7 Education Edition	-5CG129	VF	2026-03-19 11:51:58	Intune	前瞻計畫-5G
8	嘉義縣				HP ProBook x360 11 G7 Education Edition	-5CG129	VL	2026-04-01 11:09:11	Intune	前瞻計畫-5G
9	嘉義縣				HP ProBook x360 11 G7 Education Edition	-5CG129	VR	2026-03-31 13:47:25	Intune	前瞻計畫-5G
10	嘉義縣				HP ProBook x360 11 G7 Education Edition	-5CG129	VS	2026-03-19 11:54:53	Intune	前瞻計畫-5G
11	嘉義縣				HP ProBook x360 11 G7 Education Edition	-5CG129	8	2026-03-19 11:55:28	Intune	前瞻計畫-5G
12	嘉義縣				HP ProBook x360 11 G7 Education Edition	-5CG129	B	2026-04-01 11:37:05	Intune	前瞻計畫-5G
13	嘉義縣				HP ProBook x360 11 G7 Education Edition	-5CG129	D	2026-03-31 14:03:48	Intune	前瞻計畫-5G
14	嘉義縣				HP ProBook x360 11 G7 Education Edition	-5CG129	6	2026-04-01 08:34:36	Intune	前瞻計畫-5G
15	嘉義縣				HP ProBook x360 11 G7 Education Edition	-5CG129	F	2026-03-31 13:41:44	Intune	前瞻計畫-5G
16	嘉義縣				HP ProBook x360 11 G7 Education Edition	-5CG129	G	2026-03-19 11:53:59	Intune	前瞻計畫-5G
17	嘉義縣				HP ProBook x360 11 G7 Education Edition	-5CG129	N	2026-03-31 13:47:08	Intune	前瞻計畫-5G
18	嘉義縣				HP ProBook x360 11 G7 Education Edition	-5CG129	Q	2026-03-19 11:55:41	Intune	前瞻計畫-5G

# 〈學習載具〉異動通報表

## 嘉義縣數位學習精進方案〈學習載具〉狀態 通報表

- 各校學習載具若有遺失、損毀、故障送修或其他狀態需異動，請填寫以下表單，以便數辦匯送教育部維護MDM載具資訊。
- 請學校依 [載具狀態] 確實提供 **【載具序號】**，以供數辦彙整後提報 [教育部MDM] 進行異動
- 若另有 [載具管理] 相關疑問歡迎逕洽：嘉義縣數位學習計畫-載具管理官方帳號 **LINE ID: @454uxmxa**

當你上傳檔案並提交這份表單時，系統會記錄與你 Google 帳戶相關聯的名稱、電子郵件地址和相片

\* 表示必填問題

填報人職稱 / 姓名 (範例：數位執秘 / XXX) \*

疑似脫管

序號變更

毀損 / 報廢 / 遺失



# 〈學習載具〉異動通報表常見問題

## 毀損 / 報廢 / 遺失

1. 下載異動處理單
2. 上傳核章後的處理單
3. 提供佐證照片

### 載具異動處理單

載具異動處理單下載

<https://teach.link/link20260223>

載具異動處理單掃描檔(請傳10M以下的PDF) \*

可上傳 1 個支援的檔案 (PDF), 大小上限為 10 MB。

↑ 新增檔案

毀損佐證照片 \*

最多可上傳 5 個支援的檔案 (image), 每個檔案的大小上限為 10 MB。

↑ 新增檔案

# 〈學習載具〉異動通報表搜尋路徑



輸入「嘉義縣數位學習專案辦公室」進入官方網站  
設備借用/通報及軟體派送  
載具通報表單連結

# 嘉義縣數位學習諮詢社群



嘉義縣數位學習  
諮詢社群

---

即時解決您的問題





# 新版**TANet** 網路測速操作 應用介紹與實做

蛤？全校斷線？  
到底是校內設備壞了，  
還是外面線路的問題啊...  
(通靈中)



救命！勒索病毒跟  
DDoS 攻擊又來了，  
校內防火牆快撐不住啦 QQ



評鑑委員來訪！  
又要緊急開一堆訪客  
Wi-Fi 密碼...  
NAT 設定也快搞瘋我了！



### 階層式大動脈

(驚訝) ...呼嗚！原來我們連接著這麼粗的大動脈！

哇！你看，TANet 就像一棵超級發光大樹！我們在最下面的校園微血管喔！

教育部骨幹  
區網中心  
縣市教網中心  
校園微血管

### 看不見的保鏢

(指著盾牌) 哈啊！看我的 A-ISAC 超級大盾牌！可惡的病毒別想過來！

(安心) 呼... 還好有教網中心默守護我們！

A-ISAC  
教育網資安

### 標題：跨校通行數位護照 (eduroam)

(開心) 只要設定一次，這張帳號卡到哪間學校都能通喔！

(看手機) 對耶！去別校評鑑都不用再問 Wi-Fi 密碼了，超方便！

eduroam  
數位護照  
eduroam

### 標題：IPv6 雙軌並行

IPv4

IPv6

IPv4 門牌用完了，我們正在走 IPv4 和 IPv6 雙軌並行的路！

(衝向 IPv6) 呀哈！迎接未來網路，校內每一台設備都要有獨立 IP！

(跟著 Usagi) ...呼嗚！我們一起邁向未來！

# 有你真好！TANet 支援前後大比拚



網路  
除錯



靠直覺猜測，  
無頭蒼蠅



透過 Traceroute  
分層定位，精準抓漏

資安  
防禦

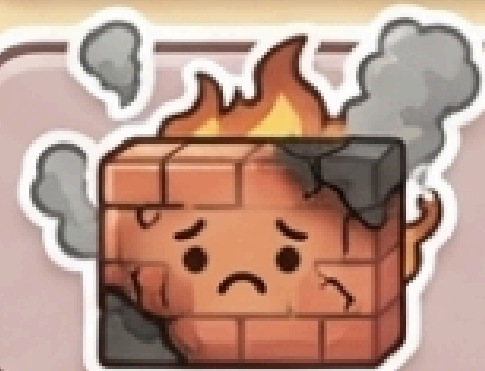

校內防火牆單挑全  
世界，設備燒焦



A-ISAC 聯防 + 源頭清洗，  
國家級保護傘

訪客  
連網



手動狂開臨時帳號，  
行政地獄



導入 eduroam，  
一組帳號全球漫遊無縫接軌

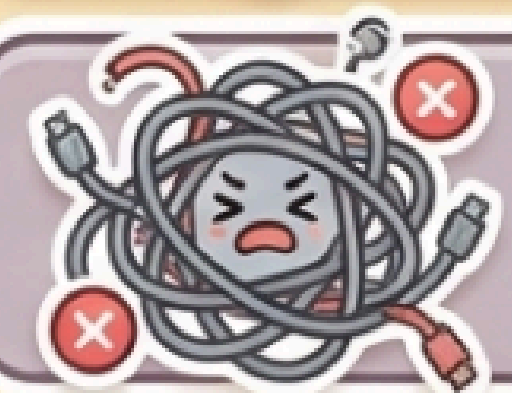

IP 枯竭，  
NAT 規則設定到頭痛



IPv6 雙堆疊，  
物聯網設備直連真實門牌



# 先連上教網網頁

# 嘉義縣政府教育網路中心

## 嘉義縣政府教育網路中心

網管組織 ▾ 網管規範 ▾ 網路服務 ▾ 連線概況 ▾ 資訊安全 ▾

- 國中小電路概況
- IPv6網段分配
- 連線妥善率
- Cisco6807流量
- TANet網路維運中心
- 校園網路連線品質測試

### 本站最新消息

所有消息

本站通報

資通安全訊息

校園網路連線品質測試

- 2026-03-31 本縣辦理114學年度國中小(4/14共四梯次)歡迎各校擇一派員參加
- 2026-01-22 本縣114學年度第1學期期末
- 2026-01-11 縣網中心試辦『森巴免噎噎(smb.2cc)檔案暫存服務』(影印機掃描文件暫存)
- 2025-12-31 縣網中心114年寒假教師資訊科技教育專業知能研習-「GoogleAI在行政教學上的應用」(1/27~1/28)
- 2025-12-30 縣網中心114年寒假雲端校園無障礙網站環境建置維護研習(1/29~1/30)
- 2025-12-11 縣網中心114年寒假教師資訊研習預告
- 2025-08-05 請各校於8/29前完成114年資安演練資料整備作業(更新資安聯絡人、資安長資料)
- 2025-06-27 縣網中心114學年度暑假雲端校園無障礙網站環境建置維護研習(8/11-12)
- 2025-06-18 縣網中心114年暑假教師資訊研習預告
- 2025-06-18 縣網中心114年暑假教師資訊科技教育專業知能研習-「教師隨身AI助理工具」課程(7/16)

[ more... ]

\*社群通訊不

前瞻數位

嘉義縣

- 台灣學術
- TANET雲

校園網路

- 連線單位
- IPv6分配
- 各校電路
- 各校網站

### 雲端校網

國內國小全球資訊網 主選單 ▾ 校史室 ▾ 學校介紹 ▾ 行政處室 ▾ 服務網頁 ▾ 活動成果 ▾ 委員會 ▾ 登入 ▾

嘉義縣文昌國小



<https://enc.cyc.edu.tw/>

# 找到網頁測速位置

## 嘉義縣政府教育網路中心

網管組織 ▾ 網管規範 ▾ 網路服務 ▾ **連線概況 ▾** 資訊安全 ▾

- 國中小電路概況
- IPv6網段分配
- 連線妥善率
- Cisco6807流量
- TANet網路維運中心
- 校園網路連線品質測試

本站最新消息

所有消息 本站通報 資通安全訊息

- 2026-03-31 本縣辦理114學年度國中小...
- 2026-01-22 本縣114學年度第1學期期末...
- 2026-01-11 縣網中心試辦「森巴克掃描器(SMB-Scan)檔案管理服務」(影印機掃描文件暫存)
- 2025-12-31 縣網中心114年寒假教師資訊科技教育專業知能研習-「GoogleAI在行政教學上的應用」(1/27~1/28)
- 2025-12-30 縣網中心114年寒假雲端校園無障礙網站環境建置維護研習(1/29~1/30)
- 2025-12-11 縣網中心114年寒假教師資訊研習預告
- 2025-08-05 請各校於8/29前完成114年資安演練資料整備作業(更新資安聯絡人、資安長資料)
- 2025-06-27 縣網中心114學年度暑假雲端校園無障礙網站環境建置維護研習(8/11-12)
- 2025-06-18 縣網中心114年暑假教師資訊研習預告
- 2025-06-18 縣網中心114年暑假教師資訊科技教育專業知能研習-「教師隨身AI助理工具」課程(7/16)

[ more... ]

雲端校網

嘉義縣文昌國小

1. 連線概況
2. 校園網路品質測試

或直接搜尋：  
**TANet 測速**

TANet 測速

AI 模式 全部 影片 購物 圖片 新聞

前瞻數位:

嘉義縣



TANet

https://sp.tanet.edu.tw

TANet 網路品質量測系統

TANet 網路品質量測系統 · 測速對象 · 測速起點  
或IP · 開始檢測.

- 台灣學術
- TANet雲

- 校園網路

- 連線單位
- IPv6分配
- 各校電路
- 各校網站

# 用戶→節點測速

## TANet 網路品質測量系統



**IPv4:** 163.27.77.196  
(T-YCRC.EDU.TW-NET)



**IPv6:** 偵測失敗



時間: 2026-04-02 10:57:14



執行ID: 8be95e4f-9240-4945-909d-b3b26cec0ffb

1

測速對象

嘉義縣教網中心

2

測速連線數

1

3

開始檢測

開始

1. 網速體檢報告
2. 下載與上傳最重要
3. 延遲.抖動越低越好

IPv4

下載

231.2

Mbps

上傳

174.6

Mbps

延遲

4.19

ms

抖動

1.73

ms



# 學校載具管理 系統 **SDMS**

# 學校載具管理系統SDMS下載

## 套餐內容

1. **載具管理.exe**
2. **載具清單.xlsx**
3. **請先閱讀我.txt**



<https://teach.link/SDMS>

# 學校載具管理系統SDMS

## 核心功能

1. 載具管理
2. 快速搜尋
3. 編輯、輸出

學校載具管理系統 - Ryder & Jarvis 開發 (現代清爽美化版)

學校載具管理系統

關鍵字搜尋:

輸出儲存位置: C:\Users\賴韋承\Desktop\載具管理\校園載具管理打包

輸出 Excel 檔 產生 PDF 重載資料 選擇資料夾

作業系統	serialNumber	計畫名稱	存放位置	使用者	學校別稱	備註
Windows	5CG2275ZP2	生生用平板	一甲	陳家豪	1	
Windows	5CG2275ZWT	生生用平板	一乙	林雅婷	2	
Windows	5CG2275ZXK	生生用平板	二甲	黃志明	3	
Windows	5CG2275ZY1	生生用平板	二乙	張怡君	4	
Windows	5CG2275ZY8	生生用平板	三甲	李俊傑	5	
Windows	5CG2275ZZN	生生用平板	三乙	王佳穎	6	
Windows	5CG227603F	生生用平板	四甲	吳建宇	7	
Windows	5CG227603M	生生用平板	四乙	劉詩涵	8	
Windows	5CG227603R	生生用平板	五甲	蔡冠廷	9	
Windows	5CG227603V	生生用平板	五乙	楊鈺婷	10	

編輯所選載具資料

作業系統:  serialNumber:  計畫名稱:

存放位置:  使用者:  學校別稱:

備註:

更新紀錄 (暫存) 儲存變更至 Excel

# 資料來源

載具儀表

首頁 » 數據管理 » 載具儀表

嘉義縣您好，歡迎使用載具管理平臺

數據統計

歷史

113-2

114-1

當月

匯出載具清單

載具使用數量及使用比率

載具使用情形 - 縣立...國中

選取作業系統： Windows

資料更新時間：4/1/2026  
目前篩選時間：4/1/2026-4/30/2026

使用載具數(臺)

臺

使用率(%)

0.00%

未使用數(臺)

135臺

未使用率(%)

100.00%

總載具數(臺)

135臺

總使用時間

0小時

日均使用時間

0.00

載具最後同步時間

所有載具名稱

LJJH-5CG22760DX

2026/3/30 下午 03:54:57

LJJH-5CG22761J1

2026/3/30 下午 03:54:13

LJJH-5CG2276H0K

2026/3/30 下午 03:54:05

LJJH-5CG22760DP

2026/3/30 下午 03:53:00

LJJH-5CG2276H4Z

2026/3/30 下午 03:50:57

LJJH-5CG227609P

2026/3/30 下午 03:49:39

LJJH-5CG22760CQ

2026/3/30 下午 03:48:00

LJJH-5CG22760FD

2026/3/30 下午 03:47:00

LJJH-5CG2275ZY1

2026/3/30 下午 03:46:00

LJJH-5CG2276NPF

2026/3/30 上午 08:56:03

LJJH-5CG2276H0D

2026/3/29 下午 10:43:46

LJJH-5CG22760C6

2026/3/29 上午 08:07:03

LJJH-5CG227615J

2026/3/28 下午 09:37:33

LJJH-5CG22760H6

2026/3/28 上午 08:00:18

使用時間趨勢分析(小時)

目前篩選時間：4/1/2026-4/30/2026

1.0

0.5

1. MOE-MDM

2. 匯出載具清單

3. 貼入SDMS載具清單

4. 無痛貼入

# 資料來源

## 學校自建

縣市	學校代碼	學校名稱	作業系統	載具型號	載具名稱	rialNum	最後連線	最後連線	計畫名	存放位置	使用者	學校別稱	備註
嘉義縣	104509	縣立六嘉	Windows	HP Pro x3	LJJH-5CG	5CG2275Z	2026-03-2	2026-03-2	生生用	一甲	陳家豪	1	
嘉義縣	104509	縣立六嘉	Windows	HP Pro x3	LJJH-5CG	5CG2275Z	2026-03-2	2026-03-2	生生用	一乙	林雅婷	2	
嘉義縣	104509	縣立六嘉	Windows	HP Pro x3	LJJH-5CG	5CG2275Z	2026-03-2	2026-03-2	生生用	二甲	黃志明	3	
嘉義縣	104509	縣立六嘉	Windows	HP Pro x3	LJJH-5CG	5CG2275Z	2026-03-3	2026-03-3	生生用	二乙	張怡君	4	
嘉義縣	104509	縣立六嘉	Windows	HP Pro x3	LJJH-5CG	5CG2275Z	2026-03-2	2026-03-2	生生用	三甲	李俊傑	5	
嘉義縣	104509	縣立六嘉	Windows	HP Pro x3	LJJH-5CG	5CG2275Z	2026-03-3	2026-03-3	生生用	三乙	王佳穎	6	
嘉義縣	104509	縣立六嘉	Windows	HP Pro x3	LJJH-5CG	5CG22760	2026-03-2	2026-03-2	生生用	四甲	吳建宇	7	
嘉義縣	104509	縣立六嘉	Windows	HP Pro x3	LJJH-5CG	5CG22760	2026-03-3	2026-03-3	生生用	四乙	劉詩涵	8	
嘉義縣	104509	縣立六嘉	Windows	HP Pro x3	LJJH-5CG	5CG22760	2026-03-2	2026-03-2	生生用	五甲	蔡冠廷	9	
嘉義縣	104509	縣立六嘉	Windows	HP Pro x3	LJJH-5CG	5CG22760	2026-01-1	2026-01-1	生生用	五乙	楊鈺婷	10	
嘉義縣	104509	縣立六嘉	Windows	HP Pro x3	LJJH-5CG	5CG22760	2026-03-2	2026-03-2	生生用	六甲	陳柏翰	11	
嘉義縣	104509	縣立六嘉	Windows	HP Pro x3	LJJH-5CG	5CG22760	2026-03-2	2026-03-2	生生用平	六乙	林秋婷	12	
嘉義縣	104509	縣立六嘉	Windows	HP Pro x3	LJJH-5CG	5CG22760	2026-03-2	2026-03-2	生生用平	一甲	黃宗翰	13	
嘉義縣	104509	縣立六嘉	Windows	HP Pro x3	LJJH-5CG	5CG22760	2026-03-2	2026-03-2	生生用平	一乙	張	14	
嘉義縣	104509	縣立六嘉	Windows	HP Pro x3	LJJH-5CG	5CG22760	2026-03-3	2026-03-3	生生用平	二甲	李	15	
嘉義縣	104509	縣立六嘉	Windows	HP Pro x3	LJJH-5CG	5CG22760	2026-03-2	2026-03-2	生生用平	二乙	王	16	
嘉義縣	104509	縣立六嘉	Windows	HP Pro x3	LJJH-5CG	5CG22760	2026-03-2	2026-03-2	生生用平	三甲	吳	17	
嘉義縣	104509	縣立六嘉	Windows	HP Pro x3	LJJH-5CG	5CG22760	2026-03-2	2026-03-2	生生用平	三乙	劉	18	
嘉義縣	104509	縣立六嘉	Windows	HP Pro x3	LJJH-5CG	5CG22760	2026-03-3	2026-03-3	生生用平	四甲	蔡	19	
嘉義縣	104509	縣立六嘉	Windows	HP Pro x3	LJJH-5CG	5CG22760	2026-03-1	2026-03-2	生生用平	四乙	楊	20	
嘉義縣	104509	縣立六嘉	Windows	HP Pro x3	LJJH-5CG	5CG22760	2026-03-2	2026-03-2	生生用平	五甲	陳	21	
嘉義縣	104509	縣立六嘉	Windows	HP Pro x3	LJJH-5CG	5CG22760	2026-03-2	2026-03-2	生生用平	五乙	林	22	
嘉義縣	104509	縣立六嘉	Windows	HP Pro x3	LJJH-5CG	5CG22760	2026-03-3	2026-03-3	生生用平	六甲	黃	23	
嘉義縣	104509	縣立六嘉	Windows	HP Pro x3	LJJH-5CG	5CG22760	2026-03-2	2026-03-2	生生用平	六乙	張	24	
嘉義縣	104509	縣立六嘉	Windows	HP Pro x3	LJJH-5CG	5CG22760	2026-03-3	2026-03-3	生生用平	一甲	李	25	
嘉義縣	104509	縣立六嘉	Windows	HP Pro x3	LJJH-5CG	5CG22760	2026-03-3	2026-03-3	生生用平	一乙	王	26	
嘉義縣	104509	縣立六嘉	Windows	HP Pro x3	LJJH-5CG	5CG22760	2026-03-2	2026-03-2	生生用平	二甲	吳	27	
嘉義縣	104509	縣立六嘉	Windows	HP Pro x3	LJJH-5CG	5CG22760	2026-03-2	2026-03-2	生生用平	二乙	劉	28	
嘉義縣	104509	縣立六嘉	Windows	HP Pro x3	LJJH-5CG	5CG22760	2026-03-2	2026-03-2	生生用平	三甲	蔡	29	
嘉義縣	104509	縣立六嘉	Windows	HP Pro x3	LJJH-5CG	5CG22760	2026-03-1	2026-03-1	生生用平	三乙	楊	30	

## MOE-MDM載具清單直接貼上

1. 存放位置：教室
2. 使用者：學生/老師
3. 學校別稱：自訂編號
4. 備註：狀態(維修/故障)

# 搜尋功能

學校載具管理系統 - Ryder & Jarvis 開發 (現代清爽美化版)

學校載具管理系統

關鍵字搜尋：

輸出 Excel 檔

產生 PDF

重載資料

輸出儲存位置：

選擇資料夾

作業系統	serialNumber	計畫名稱	存放位置	使用者	別稱	備註
Windows	5CG2275ZP2	生生用平板	一甲	陳家豪	1	
Windows	5CG2275ZQ1	生生用平板	一乙	林雅婷	2	
Windows	5CG2275ZXK	生生用平板	二甲	黃志明	3	
Windows	5CG2275ZY1	生生用平板	二乙	張怡君	4	
Windows	5CG2275ZV8	生生用平板	三甲	李俊傑	5	
Windows	5CG2275ZZN	生生用平板	三乙	王佳穎	6	
Windows	5CG2275ZB1	生生用平板	四甲	吳建宇	7	
Windows	5CG2275ZLN	生生用平板	四乙	劉詩涵	8	
Windows	5CG227603R	生生用平板	五甲	蔡冠廷	9	
Windows	5CG227603V	生生用平板	五乙	楊鈺婷	10	

1. 支援關鍵字搜尋

2. 輸出xlsx與PDF

3. 選擇存放位置

編輯所選載具資料

作業系統:  serialNumber:  計畫名稱:

存放位置:  使用者:  學校別稱:

備註:

更新紀錄 (暫存)

儲存變更至 Excel

# 編輯功能

學校載具管理系統 - Ryder & Jarvis 開發 (現代清爽美化版)

學校載具管理系統

關鍵字搜尋:

輸出 Excel 檔

產生 PDF

重載資料

輸出儲存位置: C:\Users\賴韋承\Desktop\載具管理\校園載具管理打包

選擇資料夾

作業系統	serialNumber	計畫名稱	存放位置	使用者	學校別稱	備註
Windows	5CG2275ZP2	生生用平板	一甲	陳家豪	1	
Windows	5CG2275ZWT	生生用平板	一乙	林雅婷	2	
Windows	5CG2275ZXK	生生用平板	二甲	吳冠廷	3	
Windows	5CG2275ZY1	生生用平板	二乙	張怡君	4	
Windows	5CG2275ZY8	生生用平板	三甲	謝冠廷	5	
Windows	5CG2275ZZN	生生用平板	三乙	王冠廷	6	
Windows	5CG227603F	生生用平板	四甲	吳建宇	7	
Windows	5CG227603M	生生用平板	四乙	謝冠廷	8	
Windows	5CG227603R	生生用平板	五甲	吳冠廷	9	
Windows	5CG227603V	生生用平板	五乙	楊鈺婷	10	

1. 選擇編修

2. 暫存(工作中)

3. 回存excel(完成)

編輯所選載具資料

作業系統:  serialNumber:  計畫名稱:

存放位置:  使用者:  學校別稱:

備註:

更新紀錄 (暫存)

儲存變更至 Excel

# 期望價值

數辦語言  
序號

學校別稱  
自訂編號

MOE-MDM納管載具  
學校借用載具  
學校自購載具

# 綜合座談

